LA NAZIONE

Quotidiano

Data 04-09-2013
Pagina 36/37
Foglio 2 / 5

www.ecostampa.it

GENOVA

L' Oktoberfest gioca in trasferta

L' Oktoberfest si trasferisce a Genova per 11 giorni, a partire dal 12 settembre con il rito 'O' Zapft is1?? ovvero l'inizio della festa. Oltre alla birra si potranno gustare le specialità bavaresi e quelle del Mercatino natalizio di Bolzano. 60 gli eventi in Piazza della Vittoria e altre location. Info. www.oktoberfestgenova.com.

TREVISO

La vendemmia si fa in costume

Il 13 settembre l'azienda Bottega (Vic. Aldo Bottega, 2, Bibano di Godega, TV, www.alexander.it) celebrerà la vendemmia nei propri vigneti. Concerto del tenore Francesco Grollo, poi figuranti in costume raccoglieranno le e pigeranno l'uva, infine cena all'aperto.

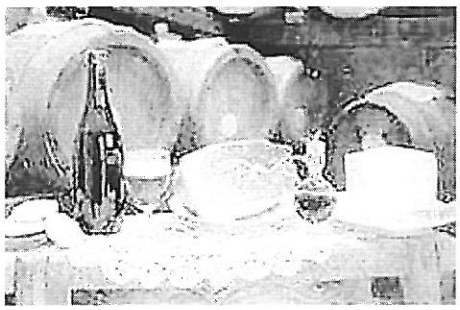

MODENA

I giorni dedicati al Lambrusco

La 46a Sagra dell'uva e del lambrusco Grasparossa animerà Castelvetro di Modena il 15-20-21-22 settembre. Piazza Roma sarà trasformata in una Osteria con assaggi e degustazioni e dove sfileranno i tradizionali "Carri di Bacco" dedicati ai castelli e alle tipicità. Info. www.castevetrovita.it.

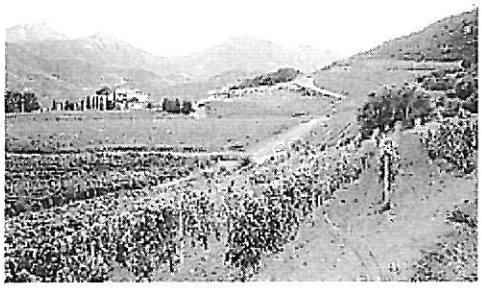

SARDEGNA

Arbatax, nelle terre del Cannonau

L'Arbatax Park, il più grande Park Resort della Sardegna (raggiungibile da Olbia e Cagliari) propone in settembre pacchetti da 897 euro, 7 notti, pensione completa, visita in cantina per scopire il Cannonau, vendemmia, volo o nave, massaggio all'uva. www.arbataxpark.com.

La polenta è una delle protagoniste delle sagre settembrine, insieme al vino e alla vendemmia. E anche in montagna tante le occasioni per unire il piacere del trekking alle feste locali

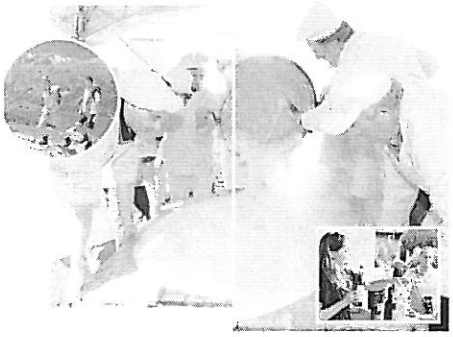

028279

Ritaglio stampa ad uso esclusivo del destinatario, non riproducibile.

Distilleria Bottega

IL GIORNO

Quotidiano

Data 04-09-2013
Pagina 36/37
Foglio 2 / 5

www.ecostampa.it

GENOVA

L' Oktoberfest gioca in trasferta

L' Oktoberfest si trasferisce a Genova per 11 giorni, a partire dal 12 settembre con il rito 'O' Zapft is1?? ovvero l'inizio della festa. Oltre alla birra si potranno gustare le specialità bavaresi e quelle del Mercatino natalizio di Bolzano. 60 gli eventi in Piazza della Vittoria e altre location. Info. www.oktoberfestgenova.com.

TREVISO

La vendemmia si fa in costume

Il 13 settembre l'azienda Bottega (Vic. Aldo Bottega, 2, Bibano di Godega, TV, www.alexander.it) celebrerà la vendemmia nei propri vigneti. Concerto del tenore Francesco Grollo, poi figuranti in costume raccoglieranno le e pigeranno l'uva, infine cena all'aperto.

MODENA

I giorni dedicati al Lambrusco

La 46a Sagra dell'uva e del lambrusco Grasparossa animerà Castelvetro di Modena il 15-20-21-22 settembre. Piazza Roma sarà trasformata in una Osteria con assaggi e degustazioni e dove sfileranno i tradizionali "Carri di Bacco" dedicati ai castelli e alle tipicità. Info. www.castevetrovita.it.

SARDEGNA

Arbatax, nelle terre del Cannonau

L'Arbatax Park, il più grande Park Resort della Sardegna (raggiungibile da Olbia e Cagliari) propone in settembre pacchetti da 897 euro, 7 notti, pensione completa, visita in cantina per scopire il Cannonau, vendemmia, volo o nave, massaggio all'uva. www.arbataxpark.com.

La polenta è una delle protagoniste delle sagre settembrine, insieme al vino e alla vendemmia. E anche in montagna tante le occasioni per unire il piacere del trekking alle feste locali

028279

Ritaglio stampa ad uso esclusivo del destinatario, non riproducibile.

Distilleria Bottega

il Resto del Carlino

Quotidiano

Data 04-09-2013
Pagina 36/37
Foglio 2 / 5

www.ecostampa.it

GENOVA

L' Oktoberfest gioca in trasferta

L' Oktoberfest si trasferisce a Genova per 11 giorni, a partire dal 12 settembre con il rito 'O' Zapft is1?? ovvero l'inizio della festa. Oltre alla birra si potranno gustare le specialità bavaresi e quelle del Mercatino natalizio di Bolzano. 60 gli eventi in Piazza della Vittoria e altre location. Info. www.oktoberfestgenova.com.

TREVISO

La vendemmia si fa in costume

Il 13 settembre l'azienda Bottega (Vic. Aldo Bottega, 2, Bibano di Godega, TV, www.alexander.it) celebrerà la vendemmia nei propri vigneti. Concerto del tenore Francesco Grollo, poi figuranti in costume raccoglieranno le e pigeranno l'uva, infine cena all'aperto.

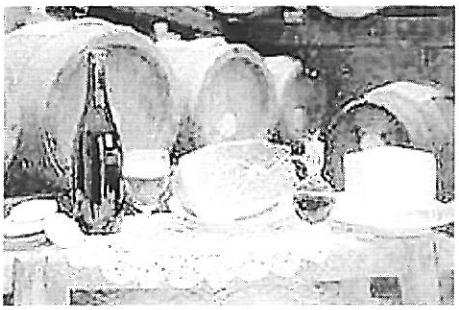

MODENA

I giorni dedicati al Lambrusco

La 46a Sagra dell'uva e del lambrusco Grasparossa animerà Castelvetro di Modena il 15-20-21-22 settembre. Piazza Roma sarà trasformata in una Osteria con assaggi e degustazioni e dove sfileranno i tradizionali "Carri di Bacco" dedicati ai castelli e alle tipicità. Info. www.castevetrovita.it.

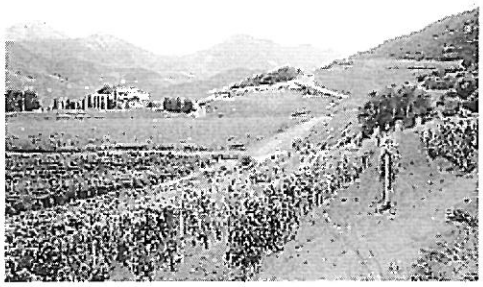

SARDEGNA

Arbatax, nelle terre del Cannonau

L'Arbatax Park, il più grande Park Resort della Sardegna (raggiungibile da Olbia e Cagliari) propone in settembre pacchetti da 897 euro, 7 notti, pensione completa, visita in cantina per scopire il Cannonau, vendemmia, volo o nave, massaggio all'uva. www.arbataxpark.com.

La polenta è una delle protagoniste delle sagre settembrine, insieme al vino e alla vendemmia. E anche in montagna tante le occasioni per unire il piacere del trekking alle feste locali

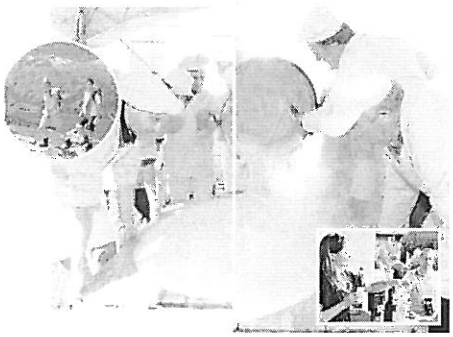

028279

Ritaglio stampa ad uso esclusivo del destinatario, non riproducibile.

Distilleria Bottega

la tribuna di Treviso
Quotidiano
Data 15-09-2013
Pagina 19
Foglio 1 / 3

www.ecostampa.it

Musica e modelle La vendemmia è una festa a Bibano

L'azienda Bottega ha dato vita a una giornata speciale con figuranti tra i filari e la serata con il tenore Grollo

di Adrea De Polo

Una vendemmia che sposa la Venezia del Settecento, e l'Africa di domani. Cultura, tradizione, ma anche un occhio all'export che verrà: è stata tutto questo la quinta Festa della Vendemmia alla Bottega Spa di Bibano di Godega, che venerdì sera ha dato il via al rito agricolo più importante dell'anno tra lirica, teatro, goliardia.

Per primi, è toccato ai clienti della cantina e distilleria diventare protagonisti: in rappresentanza di nove nazioni diverse, hanno visitato stabilimento e vigneti.

Ad aprire le danze della festa, nel tardo pomeriggio, i figuranti della Compagnia de Calza di Venezia, fondata nel 1.541, che raccoglievano i preziosi grappoli indossando gli storici costumi veneziani del Settecento. Vendemmia conclusasi con la tradizionale pigiatura a piedi nudi ad opera di alcune ragazze, a loro volta in costumi a tema, nei classici tini di legno.

Dopo la fatica, spazio alla lirica, con il concerto del tenore trevigiano Francesco Grollo. Il tenore ha dedicato un omaggio speciale a due grandi compositori del melodramma italiano: Giuseppe Verdi e Pietro Mascagni, che nel 2013 festeggiano rispettivamente 200 e 150 anni dalla nascita.

I Compari de Calza sono riapparsi al momento della cena, con le loro poesie inneggianti al vino e le loro citazioni erudite.

Passata la festa, è ora di fare qualche bilancio sulla vendemmia che sarà. Vendemmia interrotta ieri, a causa del grado di acidità dell'uva poco consono per la raccolta, e (verosimilmente) oggi, per il meteo poco clemente.

Si riprenderà domani: «Vogliamo chiudere il 2013 con un fatturato superiore del 9-10 per cento rispetto all'anno scorso», spiega Sandro Bottega, titolare ed export manager dell'azienda. Nel 2012, Bottega spa raggiunse i 37 milioni di euro di fatturato, diversificando l'attività: spumanti, ma anche grappe e distillati. Prodotti distribuiti in 120 Paesi al mondo. E questa, dopo essere stati risparmiati per pochi chilometri dalla grandine di giovedì sera, sarà un'ottima annata: «L'export fa la parte del leone, il core business è sempre costituito da Europa e Nord America. Ma stanno crescendo in modo esponenziale anche Cina e Africa. Siamo presenti nelle isole tropicali come le Seychelles, in Sudafrica, Marocco, Ghana e Nigeria».

Paradossalmente, il mercato più difficile... è proprio quello italiano: «Qui ci sono molte tasse e troppa burocrazia. All'estero invece c'è grande competizione, rappresentata da francesi, cileni, sudafricani, spagnoli. Ma fra italiani ci aiutiamo».

La vendemmia 2013 promette almeno dieci milioni di bottiglie, tra spumanti e distillati. E se per Bottega va bene, un po' per tutti i vini trevigiani – Prosecco in testa – si annuncia una buona annata. La grandinata di giovedì ha inferto un duro colpo, ma alla fine pare che i danni possano essere contenuti. E che, alla fine, l'annata chiuderà positivamente.

©RIPRODUZIONE RISERVATA

Musica e modelle
La vendemmia
è una festa a Bibano
Leoni, quell'incivile di Marcorè

028279

Ritaglio stampa ad uso esclusivo del destinatario, non riproducibile.

Distilleria Bottega

la tribuna di Treviso

Quotidiano

Data 15-09-2013
Pagina 19
Foglio 2 / 3

www.ecostampa.it

In alto la serata con il tenore Grollo nel podere dell'azienda Bottega a Bibano di Godega. A sinistra una figurante in costume d'epoca dà il via alla vendemmia 2013. Sotto altre giovani donne intente a raccogliere l'uva

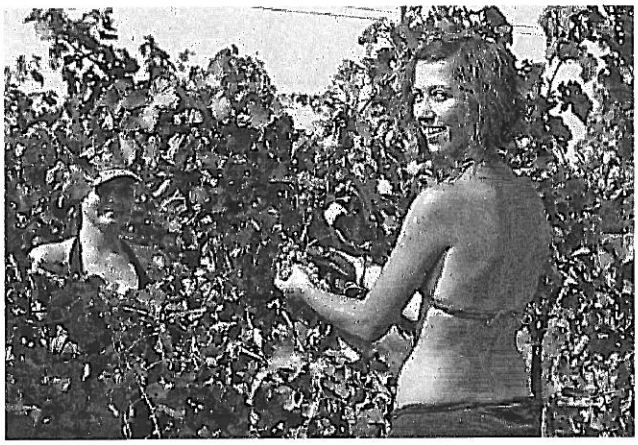

028279

Ritaglio stampa ad uso esclusivo del destinatario, non riproducibile.

Distilleria Bottega

la tribuna di Treviso

Quotidiano

Data 15-09-2013
Pagina 19
Foglio 3 / 3

www.ecostampa.it

Una modella raccoglie l'uva dai filari, nel podere della Bottega spa a Bibano di Godega

028279

Ritaglio stampa ad uso esclusivo del destinatario, non riproducibile.

Distilleria Bottega

la Nuova Venezia

Quotidiano

Data 11-09-2013
Pagina 33
Foglio 1

www.ecostampa.it

FOTONOTIZIA

La Compagnia de Calza alla vendemmia in costume

■■ Musica lirica tra i vigneti e vendemmia in costume veneziano del '700 (in foto). È il programma della Festa della vendemmia organizzata per venerdì prossimo da "Bottega", a Bibano di Godega (Tv). Grandi protagonisti, la Compagnia de Calza, formata da 25 famiglie veneziane, che rievocherà le suggestioni della Serenissima con poesie inneggianti al vino, e il tenore Francesco Grollo, reduce dall'esibizione a Jesolo, con le Frecce tricolori, dove ha cantato l'inno di Mameli.

028279

Ritaglio stampa ad uso esclusivo del destinatario, non riproducibile.

Distilleria Bottega

IL GAZZETTINO TREVISO

Quotidiano

Data 11-09-2013
Pagina 23
Foglio 1

www.ecostampa.it

GODEGA

Il tenore Francesco Grollo alla festa della vendemmia

GODEGA - (g.p.m.) Ci sarà anche il tenore trevigiano Francesco Grollo alla quinta edizione della Festa della vendemmia che avrà luogo nella la sede dell'azienda Bottega a Bibano di Godega. All'appuntamento, che si terrà venerdì, alla già dato la propria adesione numerossimi amici e passionati di musica e di vendemmia che avranno l'occasione di trascorrere una giornata immersi nella natura.

Nella circostanza l'artista dedicherà un omaggio speciale ai due grandi compositori del melodramma italiano: Giuseppe Verdi e Pietro Mascagni, di cui si celebra rispettivamente il 200. e 150. anniversario della nascita. Nei vigneti dell'azienda Bottega, nel tardo pomeriggio i figuranti della Compagnia della Calza di Venezia, in costumi cinquecenteschi, raccoglieranno i grappoli d'uva. Seguirà la pigiatura nei tradizionali tini di legno. La serata si concluderà con una cena all'aperto.

Esecuzione pianificata nei dettagli

In arrivo un Euro Spin nell'area ex Padovan

Bretella a senso unico alternato

028279

Ritaglio stampa ad uso esclusivo del destinatario, non riproducibile.

Distilleria Bottega